

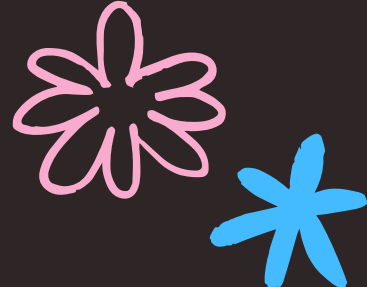

Lancement du



périscolaire



PAYS DE SALERS

Quand?

Mercredi en
période scolaire

Pour qui?

Enfant de 3 à 12 ans
du Pays de Salers

Où?

Ecole de
Saint-Cernin

A partir du

Mercredi 7 janvier

2026

7H30/18H00

Programme

7 janvier : Les fusées à air

14 janvier : La magie des couleurs

21 janvier : La piste aux étoiles

28 janvier : Les petites bêtes

04 février : Bandas en folies



* Thèmes de la période *

Le coin des curiosités

Oser inventer, découvrir

Atelier bricolage et bidouillage



Tech & robots

Encourager l'exploration
en s'amusant

Inscriptions par mail
avant le vendredi de la
semaine précédente



Contact:

Loïc ROUSSEL

animation@pays-salers.fr

Véronique VIZET

enfance.jeunesse@pays-salers.fr



Inscriptions



	MATIN	APRES-MIDI	JOURNEE PN	1/2 jour. avec PN
MERCREDI 07/01				
MERCREDI 14/01				
MERCREDI 21/01				
MERCREDI 28/01				
MERCREDI 04/02				
*cocher les dates souhaitées				
*PN= pique nique				

Inscription avant le
vendredi de la semaine
précédente par mail
UNIQUEMENT



Tarifs

Horaires :
7h30-12h / 13h30 - 18h
ou
7h30/18h

Tarifs	1/2 jour.	Jour.PN	1/2 avec PN
QF ≤ 427 €	2,80 €	4,20 €	3,85 €
428 € ≤ QF ≤ 518 €	3.10€	5,20 €	4,35 €
519 € ≤ QF ≤ 660 €	3,60 €	6,20 €	4,85 €
661 € ≤ QF ≤ 1 045 €	4.10 €	7,20 €	5,35 €
1 046 € ≤ QF ≤ 1 397 €	4,60 €	8,10 €	5,80 €
1 398 € ≤ QF ≤ 1 833 €	5,35 €	9,00 €	6,25 €
1 834 € ≤ QF ≤ 2 022 €	5,80 €	102	6,85 €
QF ≥ 2 023 €	6,60 €	11,20 €	7,50 €

Pour s'inscrire :

- Fournir dossier d'inscription (similaire à l'accueil de loisirs)
- + fiche sanitaire
- + attestation CAF/MSA
- + Copie carnet de santé
- + Attestation de responsabilité civile

